

Le docenti

Taverne Centro: Laura Vezzoli
Tel. 091 945 14 08

Taverne S.Carlo: Gessica Cerutti
Tel. 091 079 230 11 11

Traversee 1: Silvia Riva
Tel. 091 945 25 24

Traversee 2: Giulia Baccarin
Tel. 091 945 25 24

Condizioni di ammissione alla scuola dell'infanzia

Possono frequentare il primo anno facoltativo soltanto i bambini autonomi nella gestione dei propri bisogni corporei.

La preparazione all'autonomia fisiologica del bambino è un compito educativo dei genitori.

Approfittate del tempo estivo a disposizione per aiutare i bambini ad abituarsi a stare senza pannolino.

Inserimento e primi giorni di scuola



Qualche consiglio per un sereno inserimento:

- preparare il bambino al distacco dai genitori accompagnandolo nel passaggio dall'ambiente familiare a quello della scuola.
- mostrare il percorso casa-scuola.
- accompagnare il bambino all'incontro previsto alla scuola dell'infanzia.

Lunedì 18 giugno dalle ore 10.00 alle ore 11.00

Primi giorni di scuola:

- offrire il tempo necessario al bambino e attribuire la giusta attenzione al momento del distacco (dolce fermezza).

Inizio ed entrata differita

Ogni famiglia riceverà nel mese di agosto una lettera con le date di:

- Incontro per la presentazione della sezione
- Inizio della frequenza in base alla data di nascita (entrata differita)

Per i nuovi bambini le prime 8 mattine saranno di prova (il mercoledì escluso). Il calcolo delle 8 mezze giornate parte dal primo giorno di frequenza.

Le riunioni

- ❖ Ogni docente organizzerà entro le vacanze autunnali un incontro individuale con i genitori dei nuovi iscritti per parlare dei primi due mesi di frequenza e valutare la continuazione.

- ❖ Entro la fine del mese di settembre verrà fissata una data per la riunione con tutti i genitori per presentare la programmazione annuale.

La giornata

Orario giornaliero

Mattino

Pomeriggio

08.30 - 09.00 entrata

13.25 - 13.30 entrata

11.30 uscita

15.45 - 16.00 uscita

Per motivi di sicurezza la porta di entrata viene chiusa a chiave alle 9.00 e rispettivamente alle 13.30, quindi vi chiediamo gentilmente la massima puntualità.

Il corredo del bambino

Il bambino riceve un contrassegno / nome che va disegnato su stoffa bianca e applicato come da indicazioni.

Ogni pezzo del corredo va **contrassegnato** e munito di **gancio**.

La famiglia è responsabile della pulizia e della cura del corredo.

Ogni venerdì a discrezione della docente i bambini portano a casa il corredo da lavare.



Il corredo del bambino: nome

Il contrassegno/nome del vostro bambino dovrà essere ricamato o ripassato con pennarelli speciali per la stoffa.

Ecco come vanno **appesi i nomi**:

grembiule

in alto a destra

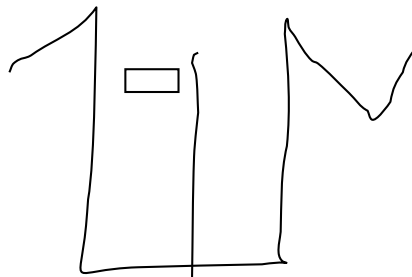

asciugamano

in alto al centro

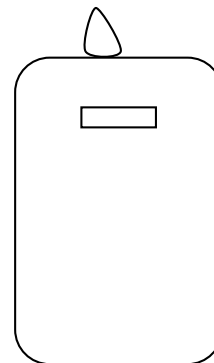

sacchetto

piegatelo a metà e
attaccatelo al centro

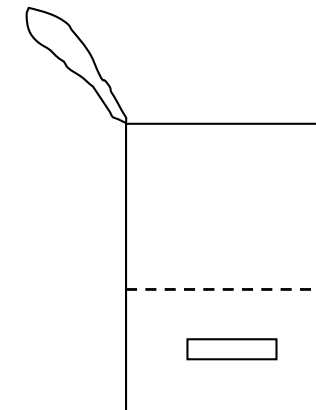

Il corredo del bambino: contrassegno

grembiuli

in basso a destra

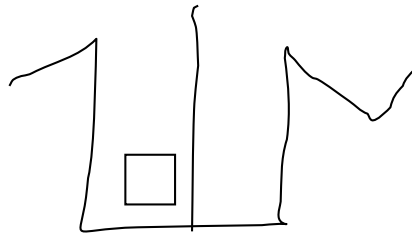

asciugamano

in alto al centro

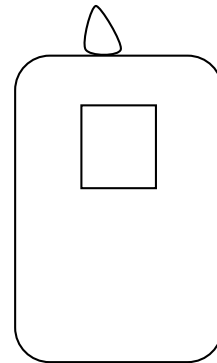

sacchetto

piegatelo a metà e
attaccatelo al centro

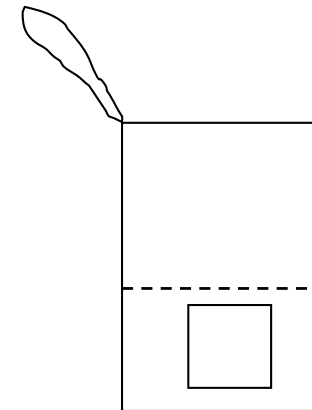

Tragitto casa-scuola

La famiglia è responsabile di quanto può accadere fuori dalla scuola, sia prima, sia dopo l'orario lezione.

Qualora il bambino venga accompagnato regolarmente da una persona estranea alla famiglia i genitori devono riempire l'apposito formulario, lo stesso vale nel caso in cui il bambino vada e torni da solo (vedi formulario "Tragitto casa-scuola").



domande?